

PRISE DE MESURE ATTELLE SUR MESURE COUDE / CARPE



DATE :

COORDONNEES VETERINAIRE

COORDONNEES CLIENT

Nom :
Adresse :

Tél :
Mail :

Nom :
Adresse :

Tél :
Mail :

INFORMATIONS PATIENT

Nom de l'animal :

Sexe :

Race :

Age :

Poids :

Membre affecté : Gauche Droit

Date de l'accident (ou blessure) :

Condition affectant le coude:

Condition affectant le carpe:

Congénitale Traumatique Chronique Progressive Dégénérative Ne sait pas

Condition du coude : dysplasie / arthrite / ostéochondrose / cancer / effusion / contracture / autre : _____

Condition du carpe : Hyper extension / instabilité médiane / valgus / instabilité latérale / varus / Contracture en flexion / autre : _____

Si la condition est une déformation/déviaton, est-elle passivement manuellement corrigée ? Oui Non

Autres informations médicale :

FABRICATION DE L'ATTELLE

Attelle pour le(s) membre(s) : Droit Gauche Les deux

Type de soutien nécessaire :

- Coude Carpe → **Léger** (tissu léger, bande strap étroite, rembourrage léger)
 Coude Carpe → **Modéré** (tissu moyen, bande strap plus large)
 Coude Carpe → **Fort** (tissu épais, bande strap supplémentaire, rembourrage épais)

Echelle de mobilité du membre souhaitée (1 = mobilité complète / 10 = mobilisation totale)

1 2 3 4 5 6 7 8 9 10

*** Une immobilisation totale nécessite une feuille thermoplastique pour mouler l'attelle et fournir un soutien total.**

Mise en place d'une feuille thermoplastique ? Oui Non Ne sait pas

Si oui, sur quelle zone du membre souhaitez-vous poser la feuille thermoplastique ?

Crâniale Caudale Médiale Latérale Ne sait pas

Options possibles :

- Feuille thermoplastique (*inclus 1 feuille thermoplastique, une bande Velcro auto adhérente, 1 notice*)
- Straps en nylon renforcés (utilisés pour un soutien plus fort)
- Rembourrage (le rembourrage auto-adhésif imperméable est le plus utilisé à l'intérieur de l'attelle)
- Autres options de rembourrage :
 - Double couche de rembourrage imperméable
 - Peau de mouton épaisse (cousue / non amovible)
 - Rembourrage néoprène (avec velcro)

Quelles activités l'animal fera avec l'attelle ?

- Exercices quotidiens simples
- Randonnée / Chasse / travail intense
- Sport/thérapie d'eau
- Autre : _____

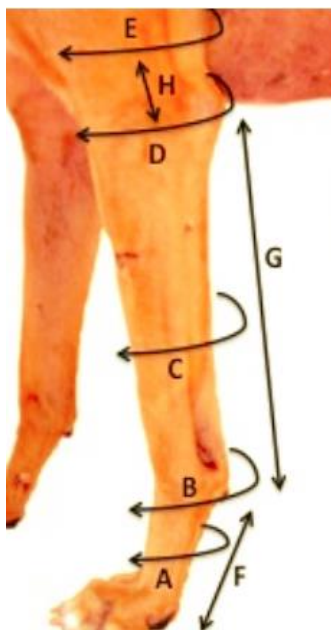

| PRISE DE MESURE | PATTE DROITE | PATTE GAUCHE |
|--|--------------|--------------|
| A - circonférence au-dessus de la patte | | |
| B - circonférence à l'articulation du carpe | | |
| C - circonférence milieu Radius/Ulna | | |
| D - circonférence du coude | | |
| E - circonférence au niveau de l'aisselle | | |
| F - hauteur entre le coussinet et le carpe | | |
| G - hauteur entre le carpe et le coude | | |
| H - hauteur entre le coude et l'aisselle | | |



MERCI DE NOUS RETOURNER CE DOCUMENT PAR COURRIER, MAIL OU FAX AFIN DE VALIDER VOTRE COMMANDE :